

Aléa submersion marine
Application du droit des sols

WIMILLE
Porter à connaissance

Date: Octobre 2015



Echelle: 1/5000 ème



LEGENDE

Aléa de référence

- Fort à Très Fort
- Faible à Moyen
- Bande de Franchissement
- Partie Actuellement Urbanisée
- Côte de référence NGF-IGN-69
- Limite de commune
- Parcelle
- Bâtiment
- Eglise
- Mairie
- Camping
- Voie fermée

Extension (aléa 2100)

- Fort à Très Fort
- Faible à Moyen

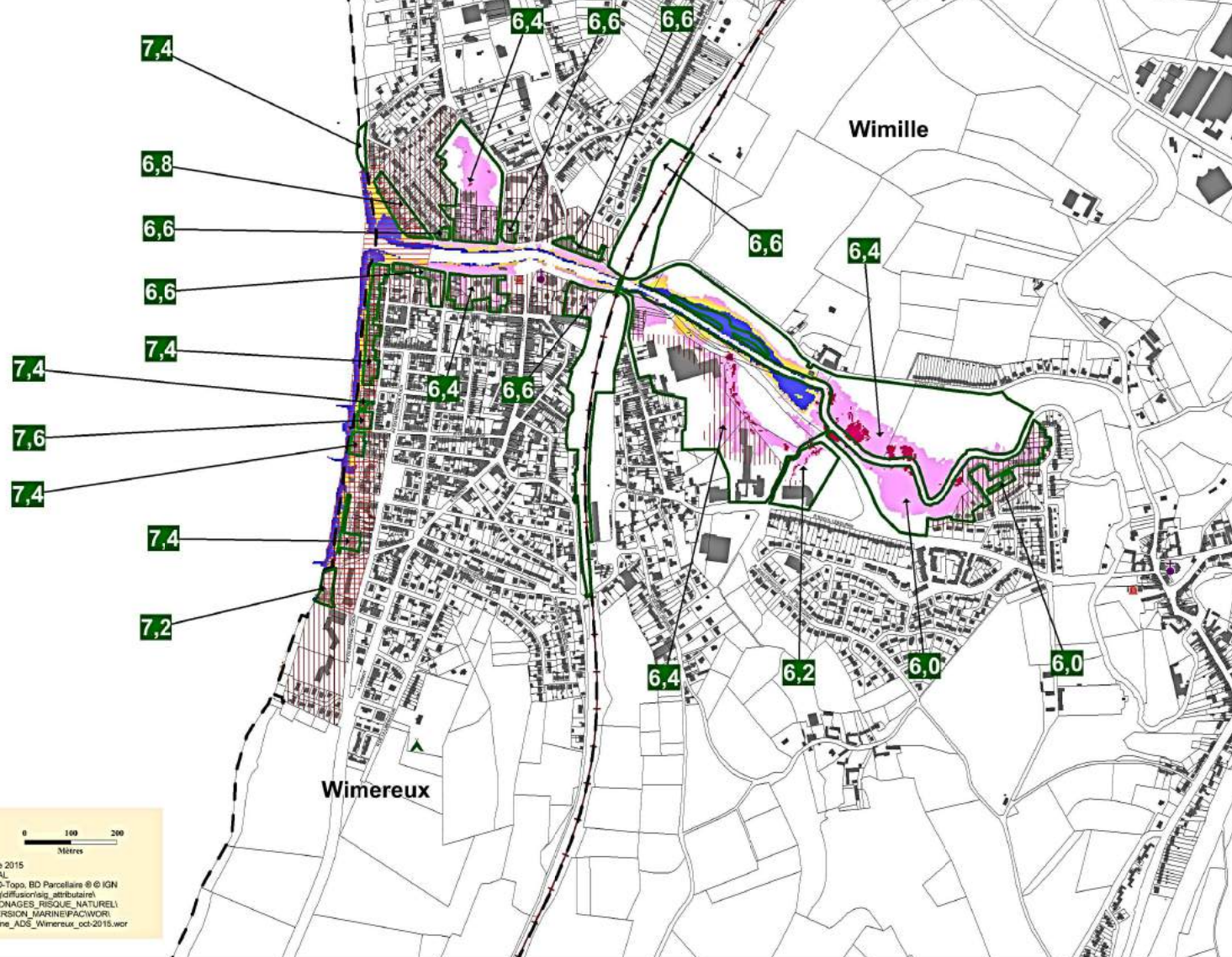

Date : Octobre 2015
 source : DREAL
 Copyright : BD-Topo, BD Parcelles © IGN
 Ref : 11062-sigdiffusion/asp_atributaire/
 RISQUEM_ZONAGES_RISQUE_NATUREL/
 2015_SUBMERSION_MARINE/PAC/WOR/
 AleasSubMarine_ADS_Wimereux_oct-2015.wor